

1 PAV TERREO  
1 : 50

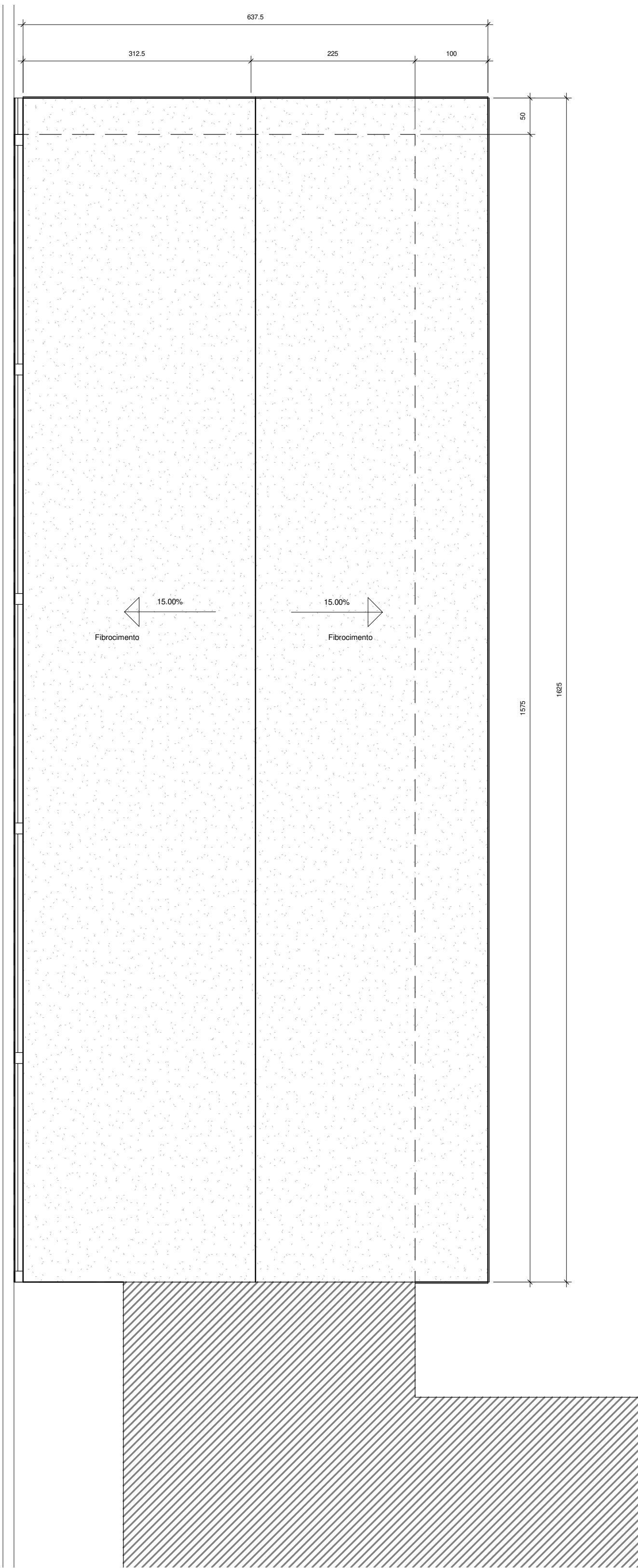

4 COBERTURA.  
1 : 50

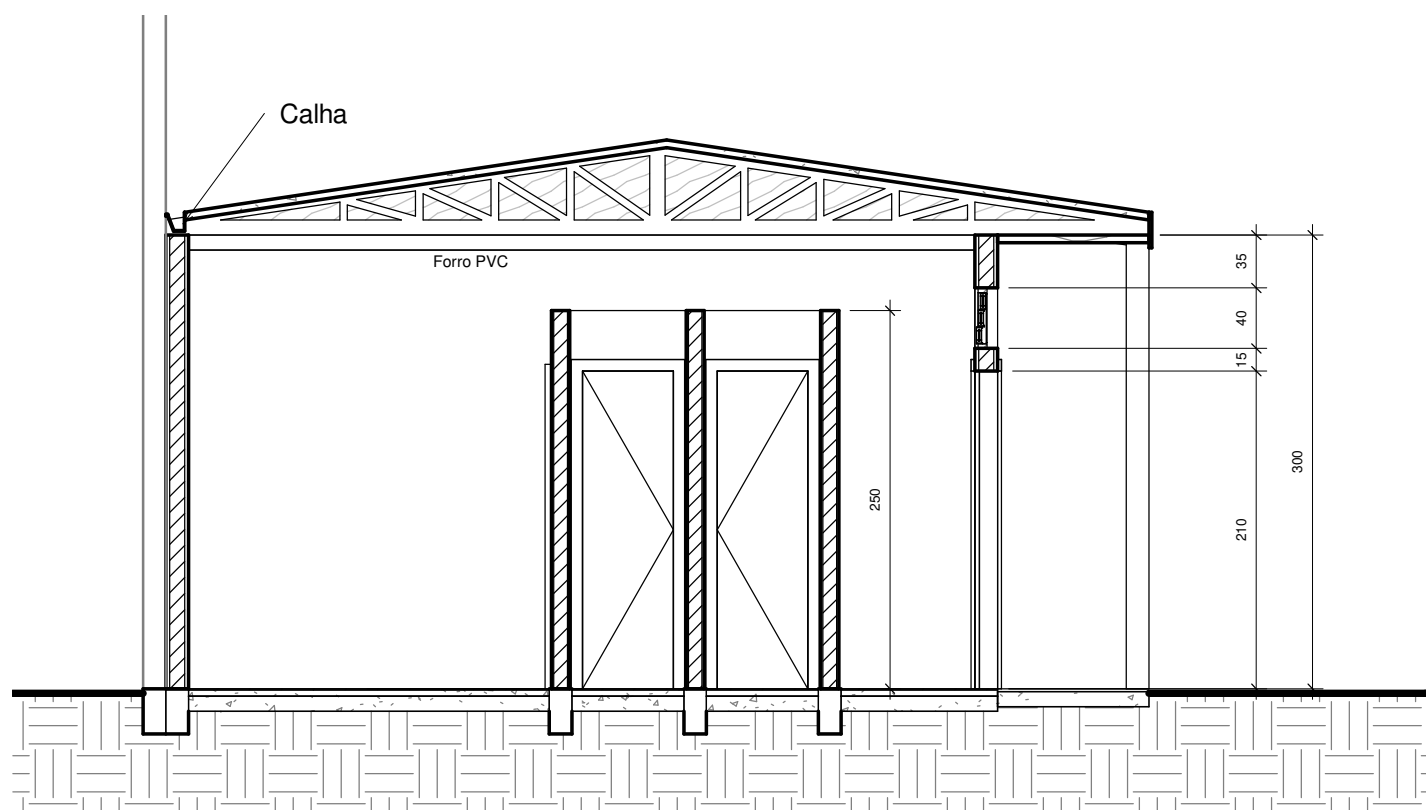

3 CORTE BB  
1 : 50

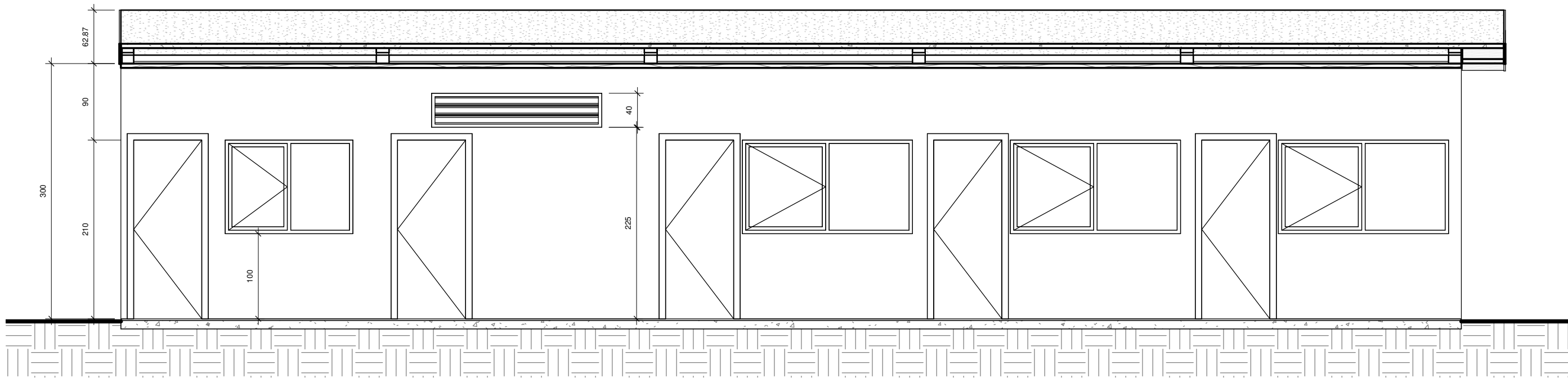

2 CORTE AA  
1 : 50

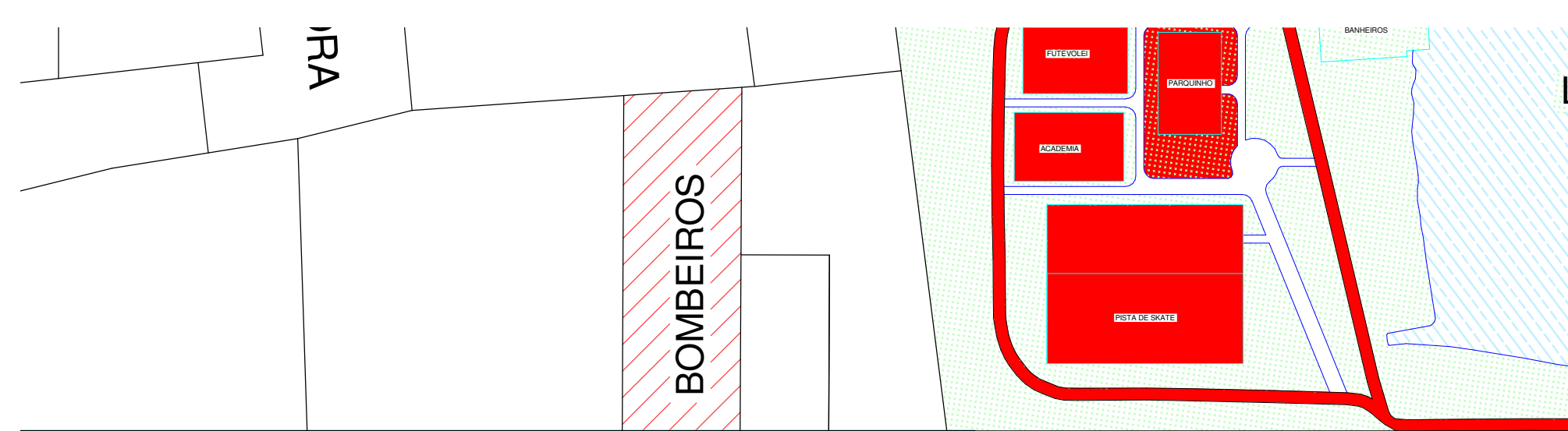

RUA BARÃO DO RIO BRANCO

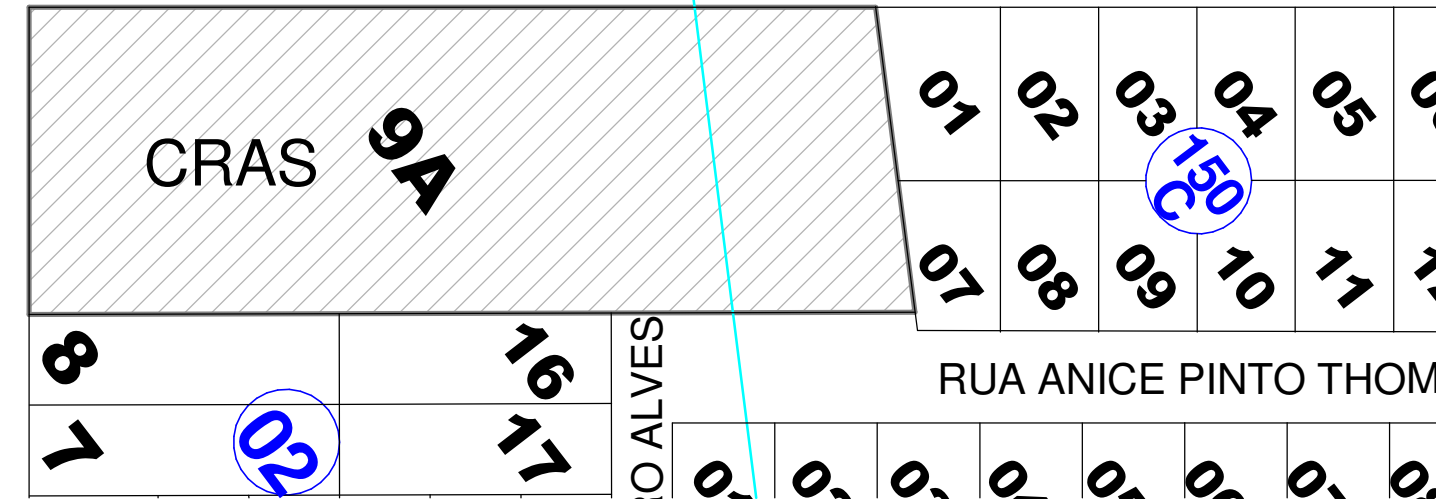
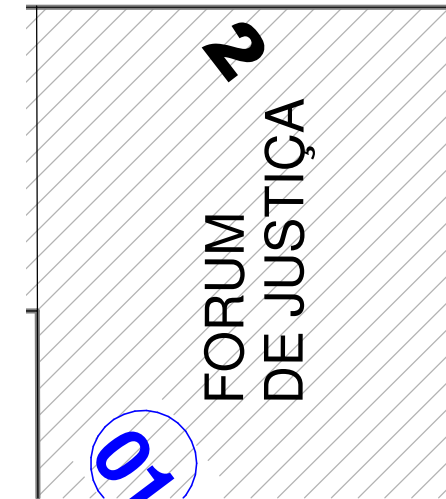

5 LOCALIZAÇÃO  
1 : 1000

TABELA DE JANELAS					
CÓDIGO	NÍVEL	LARGURA	ALTURA	PEITORIL	QUANT.
J30	PAV TERREO	1.50	1.10	1.00	1
J37	PAV TERREO	0.75	1.50	1.10	1
J38	PAV TERREO	2.00	1.10	1.00	3
J39	PAV TERREO	2.00	0.40	2.25	1

TABELA DE PORTAS				
CÓDIGO	NÍVEL	ALTURA	LARGURA	QUANT
PM01	PAV TERREO	2.10	0.80	5
PV47	PAV TERREO	2.15	0.90	1
PV69	PAV TERREO	2.10	0.60	2

#### APROVAÇÃO

Carimbos da Prefeitura Municipal:

#### ESTATÍSTICA DA OBRA:

Finalidade da obra:

Construção de edificação auxiliar para o Corpo de Bombeiros de Laranjeiras do Sul.  
Com contrapartida do Corpo de Bombeiros.  
Área construída ampliada: 82.12m²



Obra: **CORPO DE BOMBEIROS DE LARANJEIRAS DO SUL**

Local: LAR. DO SUL/Pr	Endereço da obra: RUA BARÃO DO RIO BRANCO	Folha: <b>01/01</b>
Escala: INDICADA		Últimas Atualizações: 28/08/2023
Data: AGO/2023	Proprietário: PREF. MUN. DE LARANJEIRAS DO SUL CNPJ. 76.205.970/0001-95 AV. HONÓRIO BARINSKI - PAÇO MUNICIPAL Nº 01 CEP. 85301-000 FONE (042) 3635-8100 LARANJEIRAS DO SUL/PR	
Desenho: ENG. WANDER		

#### PROJETO ARQUITETÔNICO PLANTA BAIXA, ELEVAÇÕES E DETALHES

Resp p/ Projeto:

SECRETARIA DE OBRAS E URBANISMO  
FONES (042) 3635-8131 e 3635-8107

